

INDAGINE

BORG .3 "FASTRO 2"

MORFOLOGIA DEL SITO

QUOTA MEDIA	550 s.l.m.
ACCLIVITA'	LEGGERA PENDENZA NORD-SUD
VALUTAZIONE PAESAGGISTICA	VISIBILE SOLO DALLA STRADA DI ACCESSO

CARATTERISTICHE GEOLOGICHE E IDROGEOLOGICHE

TERRENO DI FONDAZIONE	BIANCONE - DEPOSITI ALLUVIONALI RECENTI E TERRAZZATI
CORPI IDRICI SUPERFICIALI	VERSO EST SI TROVA IL TORRENTE MOGGIO
PERMEABILITA' SUPERFICIALE	MOLTO ELEVATA
GRADO DI RISCHIO	AREA CRITICA RECUPERABILE + PENALITA' GRAVI O MEDIE + RISCHIO IDROGEOLOGICO BASSO R1 E MEDIO R2

ATTIVITA'

DESTINAZIONE ATTUALE DEL SITO	INCOLTO
-------------------------------	---------

INDICAZIONE DELLO STRUMENTO URBANISTICO - P.R.G.

ATTUALE	DISCARICA
VARIANTE	DISCARICA

VIABILITA' DI ACCESSO

TIPO E CARATTERISTICHE	DISCRETA - STRADA COMUNALE STERRATA
------------------------	-------------------------------------

DIMENSIONI	PIANO 1991	PIANO AGGIORNATO
SUPERFICIE INTERESSATA	37.000 mq.	37.000 mq.
VOLUME DISPONIBILE	45.000 mc.	42.140 mc.

INTERVENTI NECESSARI E NOTE

--



"Comunità Valsugana e Tesino"

Piano delle discariche di rifiuti

Tavola 3 - 1

Comune di Borgo Valsugana

Inquadramento geografico CTP Scala 1:10.000

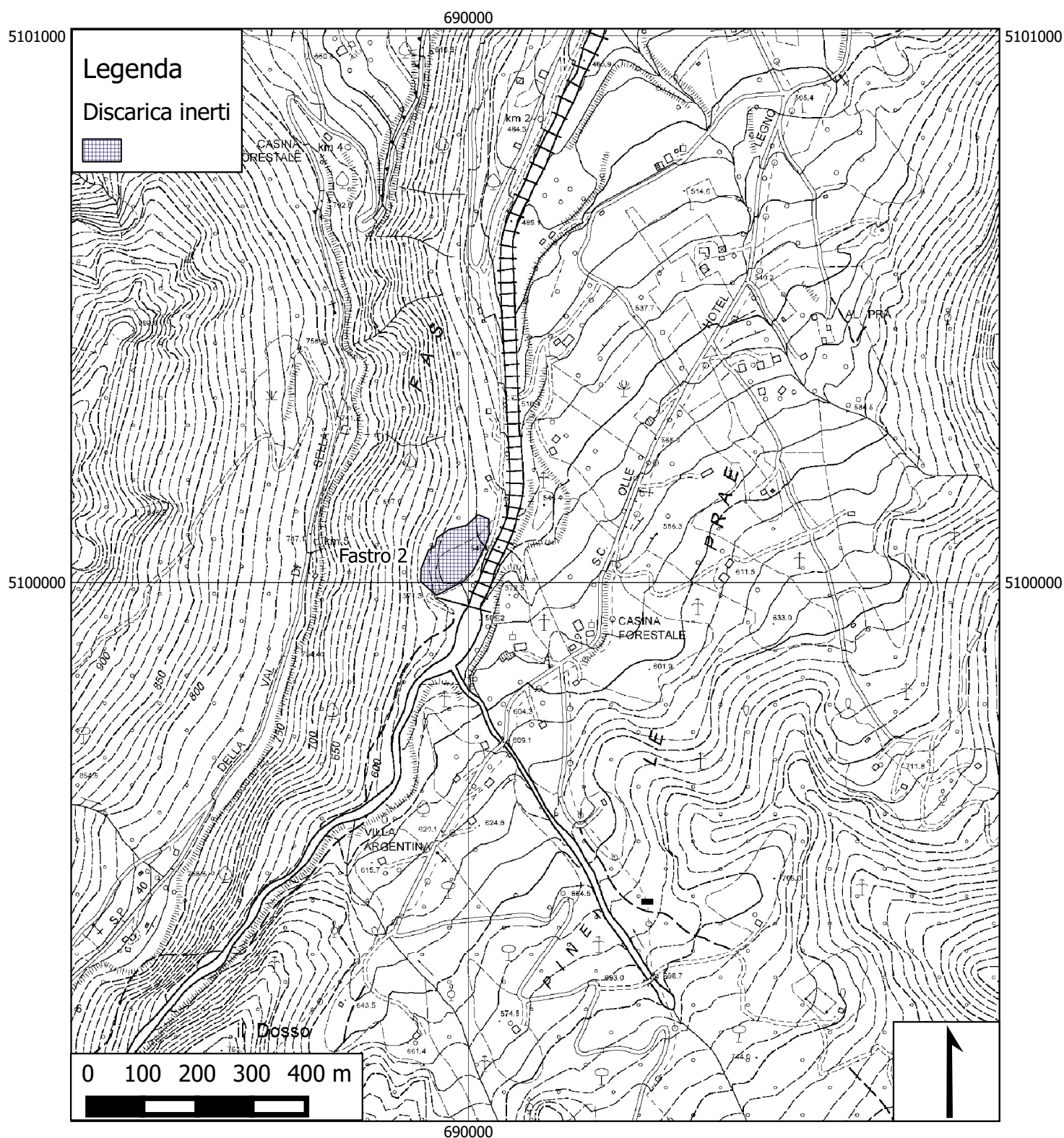



"Comunità Valsugana e Tesino"

Piano delle discariche di rifiuti

Tavola 3 - 2

Comune di Borgo Valsugana

Carta di Sintesi Geologica VII aggiornamento Scala 1:5.000

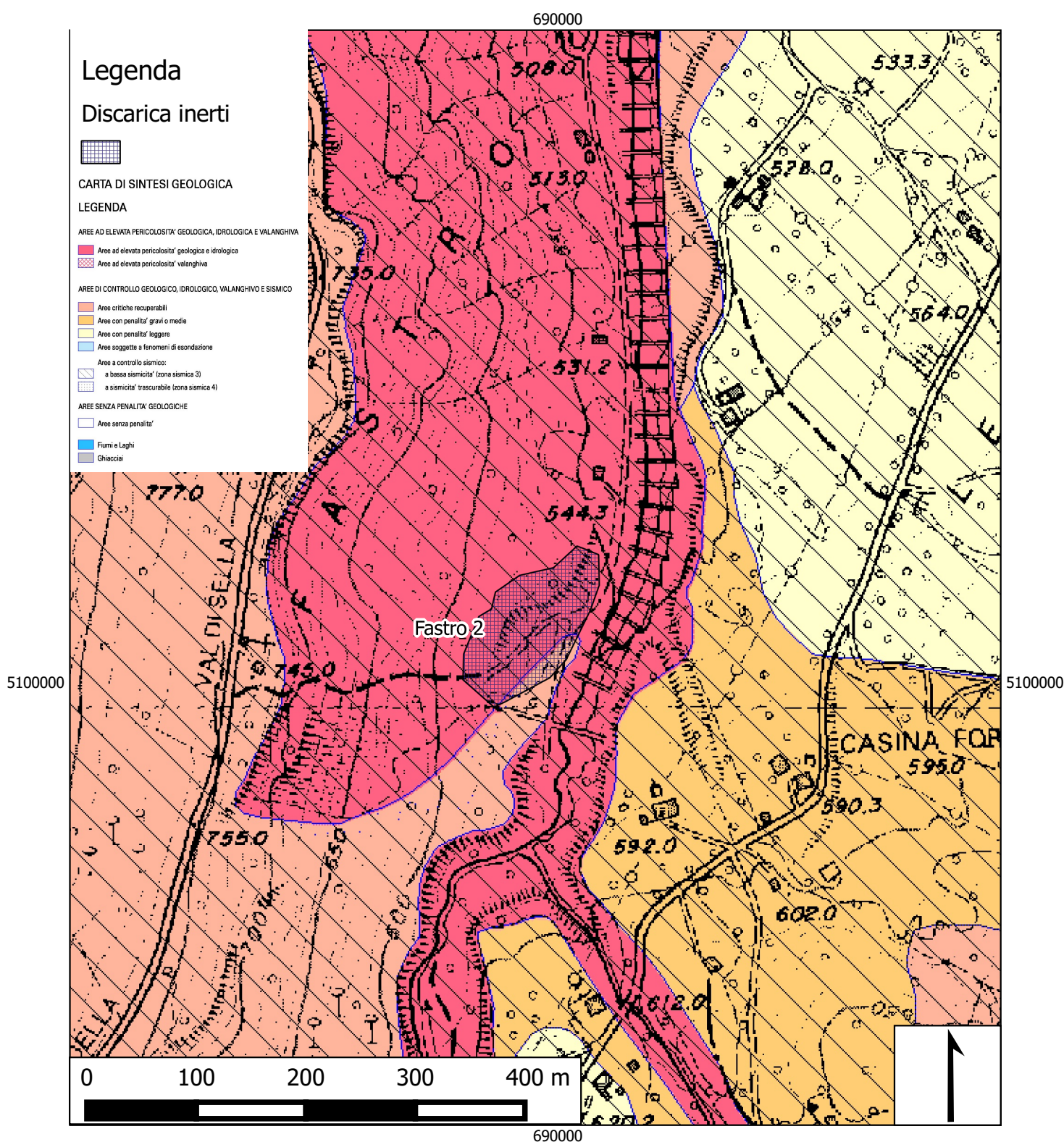



"Comunità Valsugana e Tesino"

Piano delle discariche di rifiuti

Tavola 3 - 3

Comune di Borgo Valsugana

Carta del Rischio Idrogeologico Scala 1:5.000

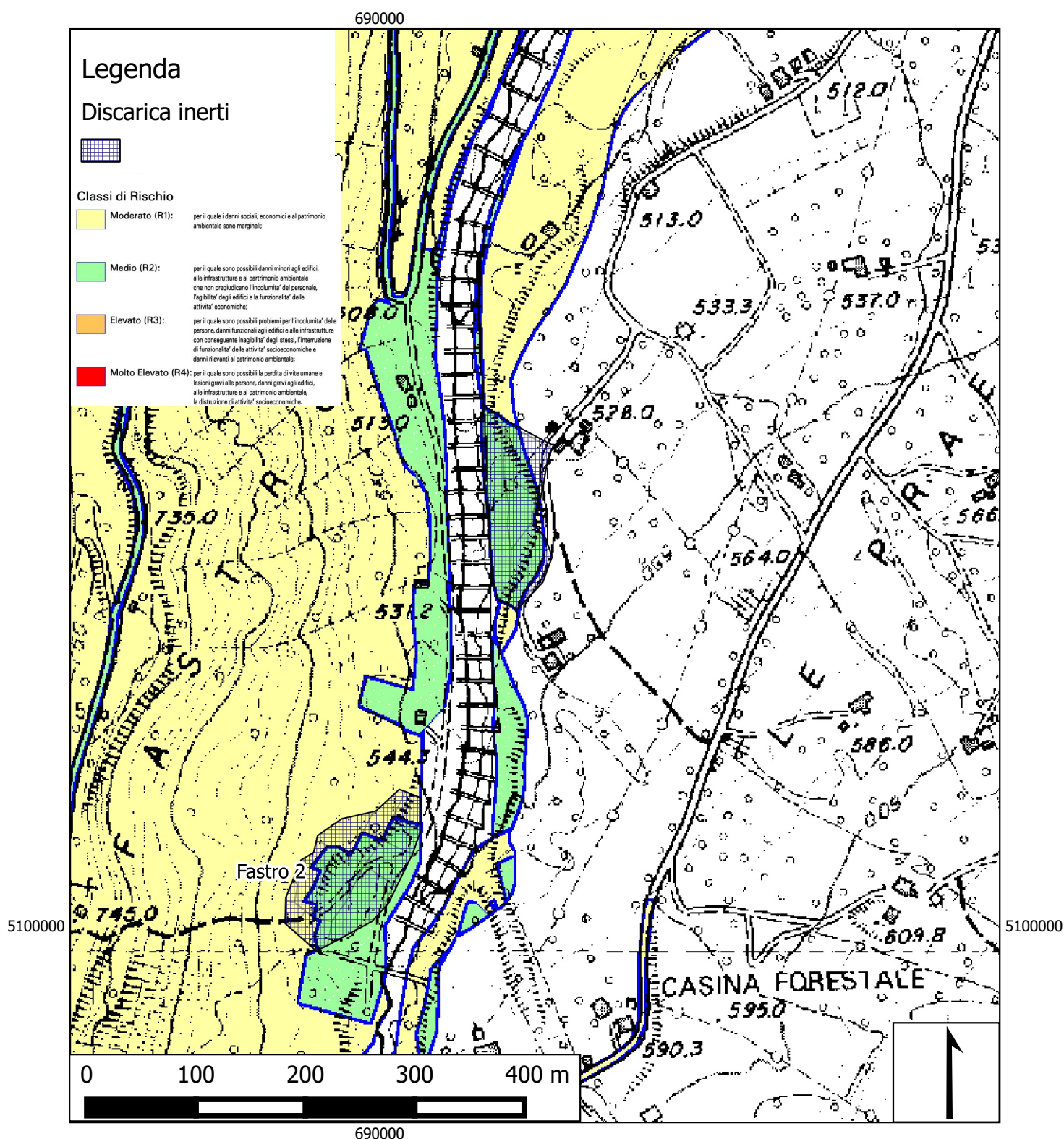



"Comunità Valsugana e Tesino"

Piano delle discariche di rifiuti

Tavola 3 - 4

Comune di Borgo Valsugana

Carta delle risorse idriche

Scala 1:5.000

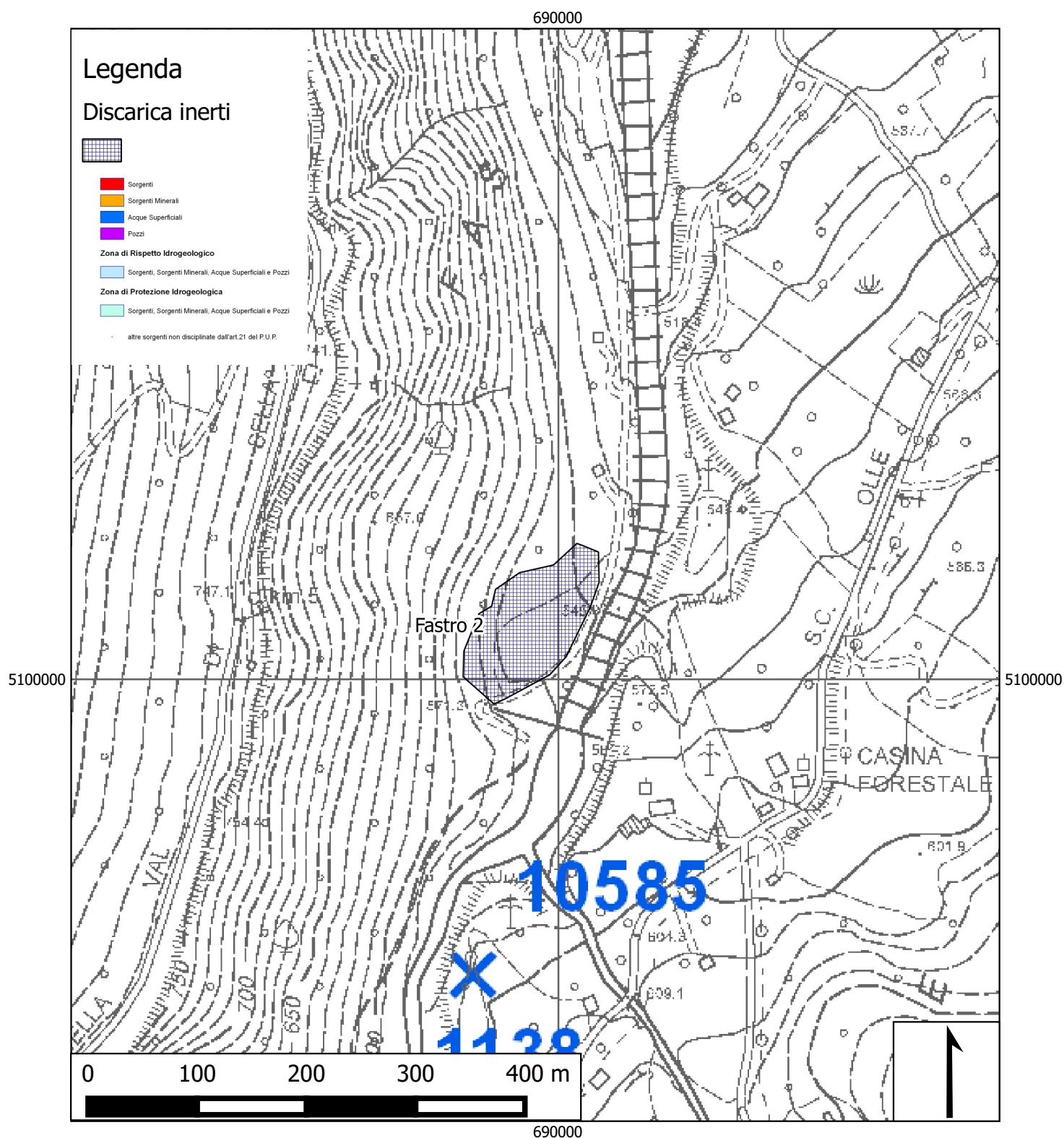



"Comunità Valsugana e Tesino"

Piano delle discariche di rifiuti

Tavola 3 - 5

Comune di Borgo Valsugana

Carta catastale dell'area
Scala 1:2.500

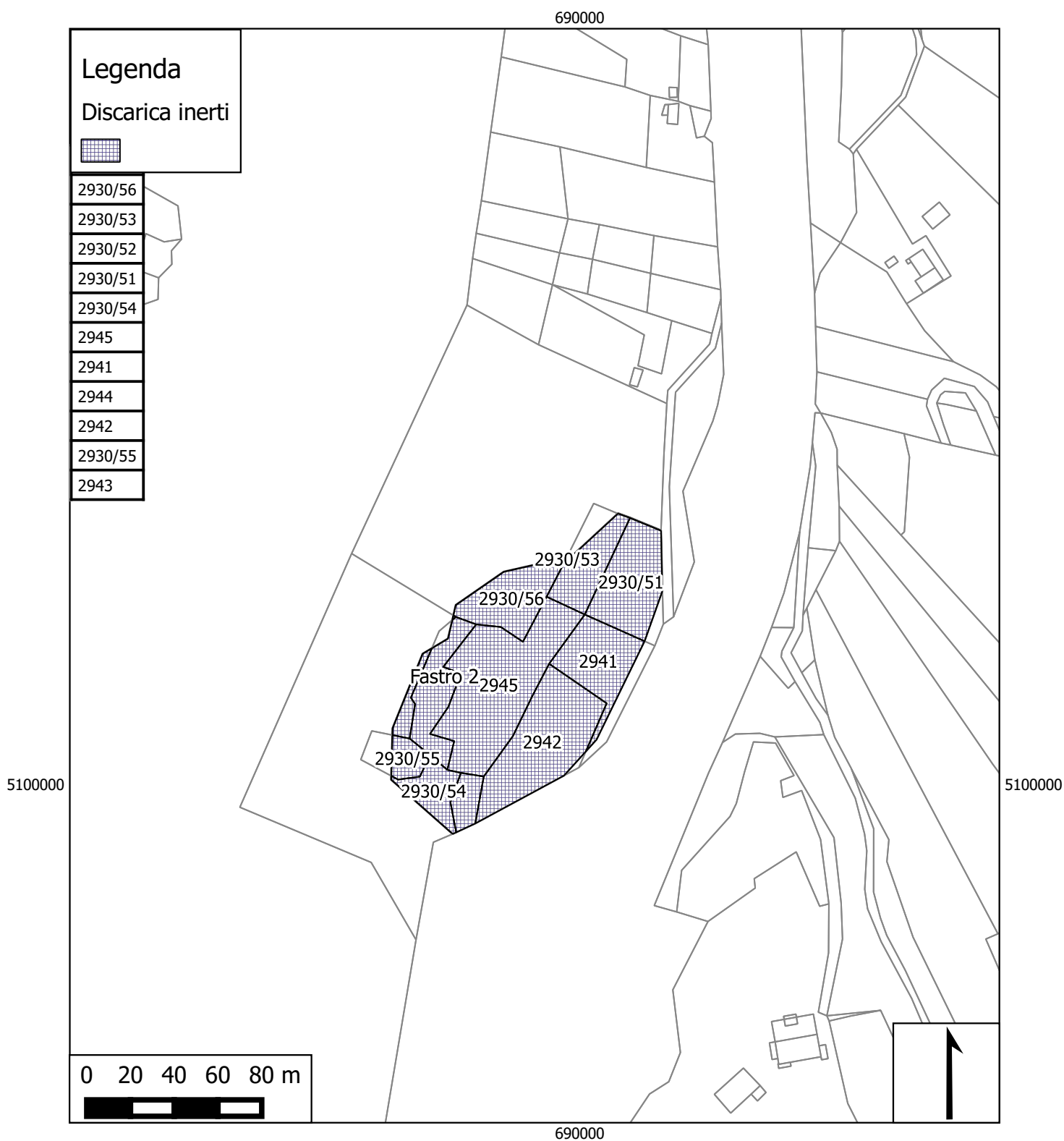



"Comunità Valsugana e Tesino"

Piano delle discariche di rifiuti

Tavola 3 - 6

Comune di Borgo Valsugana

Ortofoto dell'area
Scala 1:2.500

